



DEBRIS

CONTEMPORARY SURFACES

COMPACT



COLLECTION CATALOGUE

unicomstarker®

CONTEMPORARY SURFACES

DEBRIS



unicomstarker

DEBRIS la nuova linea di gres porcellanato di UNICOMSTARKER, reinterpreta le attuali tendenze di design urbano dando vita ad uno spazio concettualmente nuovo che coglie a pieno l'identità moderna della città.

Dai distretti industriali alle residenze tradizionali, attraverso le più significative architetture contemporanee, DEBRIS raccoglie ogni elemento della storia urbana per raccontarla e portarla in tutto il mondo, attraverso una linea essenziale ed estremamente versatile.

La semplicità materica mutuata dal cemento, si unisce alla ricercatezza della gamma cromatica che si articola in quattro diverse tonalità, in un connubio perfetto tra materia e colore.

DEBRIS is the new range of UNICOMSTARKER porcelain stoneware, reinterpreting the current urban design trends that bring life to a conceptually new space that fully embodies the modern identity of the city.

From industrial districts to traditional homes, passing through the most significant contemporary architectures, DEBRIS narrates every element of urban history, offering it to the whole world in this essential and extremely versatile range.

The material simplicity of concrete combines with the sophistication of a colour range in four shades, offering the perfect blend of matter and colour.

DEBRIS

COLLECTION



produzione - production
industriale - industrial

spessore - thickness
10 mm

usi - use
interni residenziali, bagni o locali commerciali e spazi pubblici - housing environments, bathrooms or refined commercial locations as well as public spaces.

formati - sizes
120x120 - 60x120 - 60x60 - 30x60 - 45x90 - 80x80



decori - decoration
mosaico - hexagon - plank

complementary pieces
battiscopa smaltato - gradino - gradone - gradone angolare - elemento a L

4

UNICOMSTARKER
CONTEMPORARY SURFACES

SOOT

NEW YORK Manhattan



5

DEBRIS

BERLINO Palazzo del Reichstag



TALC

CINDER



PARIGI Rue La Fayette

FLINT



SYDNEY Opera House

6

UNICOMSTARKER
CONTEMPORARY SURFACES



DEBRIS CINDER
80 x 80 | 32" x 32"

7

DEBRIS

01
CINDER



L'abbraccio profondo di architettura e ambiente
The profound embrace between architecture and the environment



DEBRIS CINDER
80 x 80 | 32" x 32"
DEBRIS TALC PLANK
30 x 60 | 12" x 24"

UNICON PARKER
CONTEMPORARY SURFACES



DEBRIS CINDER
80 x 80 | 32" x 32"
DEBRIS TALC PLANK
30 x 60 | 12" x 24"

DEBRIS

PLANK

30 x 60 | 12" x 24"

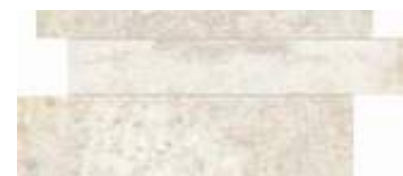

TALC



FLINT



CINDER



SOOT



CHAN
RO

14

UNICOMSTARKER
CONTEMPORARY SURFACES

15

DEBRIS



DEBRIS CINDER
120 x 120 | 48" x 48"

16

UNICOMSTARKER
CONTEMPORARY SURFACES

DEBRIS FLINT
30 x 60 | 12" x 24"



17

DEBRIS

18

UNICOMSTARKER
CONTEMPORARY SURFACES



DEBRIS FLINT
60 x 120 | 24" x 48"

19

DEBRIS

02
FLINT

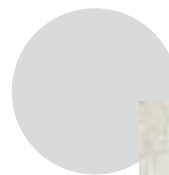

L'unione sapiente di arte e tecnica
The skilful blend of art and technique





DEBRIS FLINT HEXAGON
30 x 34 | 12" x 13"

HEXAGON

30 x 34 | 12" x 13"



TALC



FLINT



CINDER



SOOT





DEBRIS FLINT
120 x 120 | 48" x 48"



03
SOOT

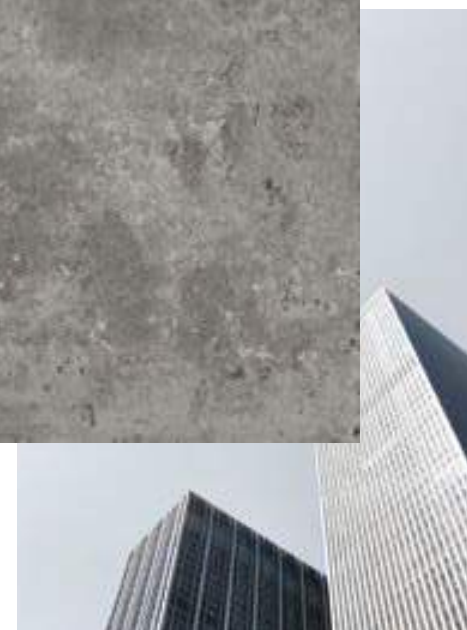
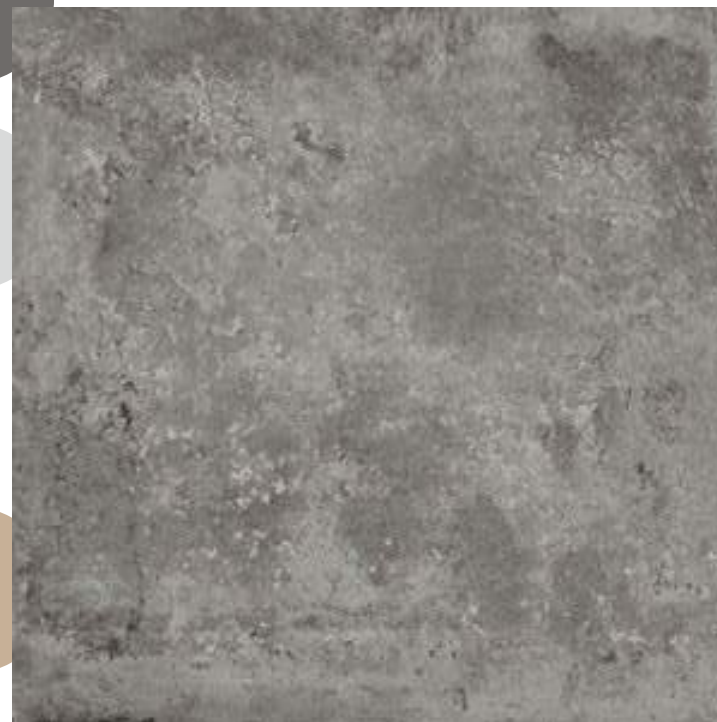
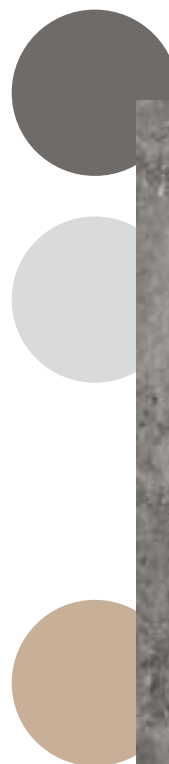

L'armonia perfetta tra materia e ingegneria
Matter and engineering in perfect harmony



32

UNICOMSTARKER
CONTEMPORARY SURFACES



33

DEBRIS

DEBRIS SOOT
60 x 60 | 24" x 24"
DEBRIS SOOT PLANK
30 x 60 | 12" x 24"



04
TALC



Il dialogo prezioso tra tradizione e innovazione
The precious dialogue between tradition and innovation



DEBRIS TALC
45 x 90 | 18" x 36"
DEBRIS TALC MOSAICO
30 x 30 | 12" x 12"





DEBRIS TALC MOSAICO
30 x 30 | 12" x 12"

MOSAICO

30 x 30 | 12" x 12"



TALC



FLINT



CINDER



SOOT



UNICOMSTARKER
TECHNICALS

TALC



6 formati | 6 sizes



4 colori | 4 colors



10 mm

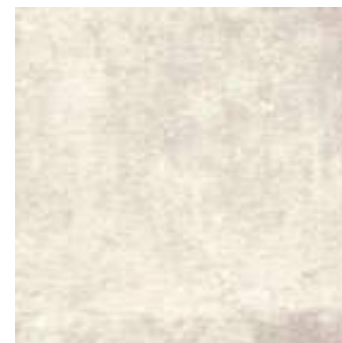

rettificato

120 x 120 | 48" x 48"



rettificato | grip

60 x 120 | 24" x 48"



HEXAGON

30 x 34 | 12" x 13"



rettificato

60 x 60 | 24" x 24"



rettificato

30 x 60 | 12" x 24"



MOSAICO
36 tessere
tessera 5 x 5

30 x 30 | 12" x 12"

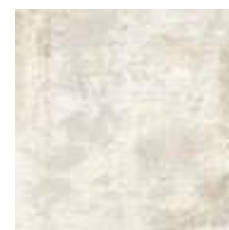

rettificato

80 x 80 | 32" x 32"

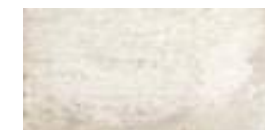

rettificato

45 x 90 | 18" x 36"

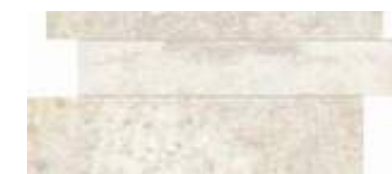

PLANK

30 x 60 | 12" x 24"

FLINT



6 formati | 6 sizes



4 colori | 4 colors



10 mm



rettificato

120 x 120 | 48" x 48"



rettificato | grip

60 x 120 | 24" x 48"



HEXAGON

30 x 34 | 12" x 13"



rettificato

60 x 60 | 24" x 24"



rettificato

30 x 60 | 12" x 24"



MOSAICO
36 tessere
tessera 5 x 5

30 x 30 | 12" x 12"

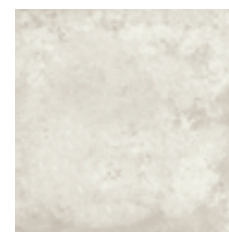

rettificato

80 x 80 | 32" x 32"



rettificato

45 x 90 | 18" x 36"



PLANK

30 x 60 | 12" x 24"

CINDER



6 formati | 6 sizes



4 colori | 4 colors



10 mm



rettificato

120 x 120 | 48" x 48"



rettificato | grip

60 x 120 | 24" x 48"



rettificato

60 x 60 | 24" x 24"



rettificato

30 x 60 | 12" x 24"



rettificato

80 x 80 | 32" x 32"



rettificato

45 x 90 | 18" x 36"



HEXAGON

30 x 34 | 12" x 13"



MOSAICO
36 tessere
tessera 5 x 5

30 x 30 | 12" x 12"



PLANK

30 x 60 | 12" x 24"

SOOT



6 formati | 6 sizes



4 colori | 4 colors



10 mm



rettificato

120 x 120 | 48" x 48"



rettificato | grip

60 x 120 | 24" x 48"



HEXAGON

30 x 34 | 12" x 13"



rettificato

60 x 60 | 24" x 24"



rettificato

30 x 60 | 12" x 24"



MOSAICO
36 tessere
tessera 5 x 5

30 x 30 | 12" x 12"



rettificato

80 x 80 | 32" x 32"



rettificato

45 x 90 | 18" x 36"



PLANK

30 x 60 | 12" x 24"

TECHNICAL INFORMATION & PLUS

FORMATI - SIZES

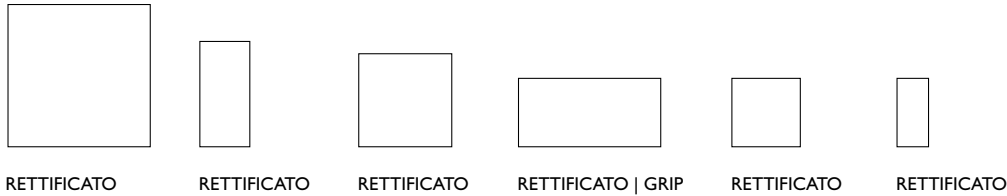

| | | | | | |
|--|--|--|---|--|--|
| RETTIFICATO | RETTIFICATO | RETTIFICATO | RETTIFICATO GRIP | RETTIFICATO | RETTIFICATO |
| $\frac{120 \times 120}{48'' \times 48''}$ 79 | $\frac{45 \times 90}{18'' \times 36''}$ 57 | $\frac{80 \times 80}{32'' \times 32''}$ 65 | $\frac{60 \times 120}{24'' \times 48''}$ 66 67 | $\frac{60 \times 60}{24'' \times 24''}$ 54 | $\frac{30 \times 60}{12'' \times 24''}$ 51 |

2THICK - 20mm

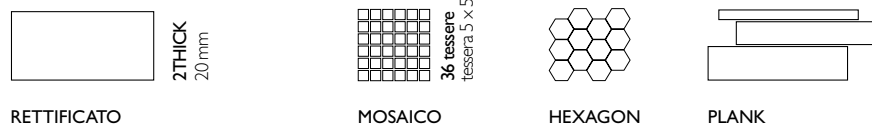

| | | | |
|---|---|--|--|
| RETTIFICATO | MOSAICO | HEXAGON | PLANK |
| $\frac{60 \times 120}{24'' \times 48''}$ 96 | $\frac{30 \times 30}{12'' \times 12''}$ 115 | $\frac{30 \times 34}{12'' \times 13''}$ 34 | $\frac{30 \times 60}{12'' \times 24''}$ 29 |

PEZZI SPECIALI - SPECIAL ITEMS

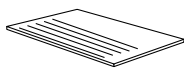

GRADINO
RETTIFICATO

$$\frac{30 \times 60}{12'' \times 24''} \text{ 33}$$

$$\frac{45 \times 90}{18'' \times 36''} \text{ 57}$$

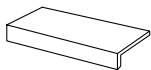

ELEMENTO A L
RETTIFICATO

$$\frac{30 \times 60 \times 5}{12'' \times 24'' \times 2''} \text{ 49}$$

$$\frac{45 \times 90 \times 5}{18'' \times 36'' \times 2''} \text{ 100}$$

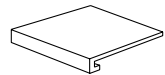

GRADONE COSTA RETTA
RETTIFICATO

$$\frac{30 \times 60 \times 4}{12'' \times 24'' \times 1\frac{2}{3}''} \text{ 115}$$

$$\frac{60 \times 120 \times 4}{24'' \times 48'' \times 1\frac{2}{3}''} \text{ 170}$$

GRIP
 $\frac{60 \times 120 \times 4}{24'' \times 48'' \times 1\frac{2}{3}''} \text{ 170}$



BATTISCOPA SMALTATO
RETTIFICATO

$$\frac{7 \times 60}{3'' \times 24''} \text{ 15}$$

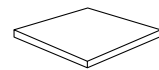

GRADONE ANGOLARE COSTA RETTA
RETTIFICATO

$$\frac{30 \times 30 \times 4}{12'' \times 12'' \times 1\frac{2}{3}''} \text{ 118}$$

$$\frac{60 \times 120 \times 4}{24'' \times 48'' \times 1\frac{2}{3}''} \text{ 180}$$

GRIP
 $\frac{60 \times 120 \times 4}{24'' \times 48'' \times 1\frac{2}{3}''} \text{ 180}$

CARATTERISTICHE TECNICHE - TECHNICAL FEATURES

| | standards | characteristics or properties | declared values |
|--|--|--|--|
| | ISO 10545-3 | assorbimento d'acqua water absorption | <0.5% |
| | ISO 10545-4 | resistenza alla flessione (R) breaking strength | 35 N/mm ² |
| | ISO 10545-13 | resistenza agli acidi resistance to acid | GLA |
| | ISO 10545-12 | resistenza al gelo frost resistance | resiste frost proof |
| | ISO 10545-14 | resistenza alle macchie stain resistance | 4 |
| | ISO 10545-2 | planarità surface flatness | ±0.5% |
| | | spessore thickness | 10 mm |
| | DIN 51097 DIN 51130 DCOF BOT3000 | coefficiente d'attrito (scivolosità) static coefficient of friction | A+B R10 >0.42 |
| | DIN 51097 DIN 51130 DCOF BOT3000 | coefficiente d'attrito (scivolosità) static coefficient of friction | A+B+C R11 >0.42 |
| | | variazioni cromatiche color shade | V2 variazione leggera V2 slight variation |

IMBALLI - PACKING

| mm inch | | spessore thickness | pezzi/sc pcs/box | mq/sc sqm/box | kg/sc kgs/box | sc/pl box/pal | mq/pl sqm/pal | kg/pl kgs/pal |
|--------------------------|--|-----------------------|---------------------|------------------|------------------|------------------|------------------|------------------|
| 60x120 24"x48" | 2thick_20mm rettificato | 20 | 1 | 0.72 | 32.25 | 30 | 21.60 | 967.50 |
| 60x120 24"x48" | rettificato grip | 10 | 2 | 1.44 | 31.90 | 30 | 43.20 | 957.00 |
| 60x60 24"x24" | rettificato | 10 | 3 | 1.08 | 23.90 | 40 | 43.20 | 959.00 |
| 45x90 18"x36" | rettificato | 10 | 3 | 1.22 | 27.30 | 32 | 39.04 | 873.60 |
| 30x60 12"x24" | rettificato | 10 | 6 | 1.08 | 23.90 | 40 | 43.20 | 956.00 |
| 80x80 32"x32" | rettificato | 10 | 2 | 1.28 | 28.90 | 40 | 51.20 | 1156.00 |
| 120x120 48"x48" | rettificato | 10 | 1 | 1.44 | 33.00 | 30 | 43.20 | 990.00 |
| 30x30 12"x12" | mosaico | | 11 | 0.99 | 22.65 | 36 | 35.64 | 815.40 |
| 30x60 12"x24" | plank | | 5 | | 19.25 | | | |
| 30x30 12"x12" | hexagon | | 6 | | 12.90 | | | |
| 7x60 3"x24" | battiscopa smaltato rettificato | | 12 | | 12.60 | | | |
| 30x60 12"x24" | gradino rettificato | | 8 | | 33.84 | | | |
| 45x90 18"x36" | gradino rettificato | | 2 | | 19.10 | | | |
| 30x60x4 12"x24x1 2/3" | gradone costa retta rettificato | | 4 | | 17.60 | | | |
| 60x120x4 24"x48x1 2/3" | gradone costa retta rettificato grip | | 2 | | 17.40 | | | |
| 30x30x4 12"x12x1 2/3" | gradone angolare costa retta | | 2 | | 4.40 | | | |
| 60x120x4 24"x48x1 2/3" | gradone angolare costa retta grip | | 1 | | 18.20 | | | |
| 30x60x5 12"x24"x2" | elemento a L grip | | 4 | | 17.20 | | | |
| 45x90x5 18"x36"x2" | elemento a L grip | | 2 | | 21.70 | | | |

il peso riportato è comprensivo del pallet di supporto - the indicated weight includes the supporting pallet - le poids indiqué est compris de la palette de support - das angegebene gewicht versteht sich einschließlich der palette

FUGHE - JOINT - JOINT - FUGE

per materiale **rettificato** prevedere una fuga di almeno 2 mm sul monoformato e necessariamente 3 mm sul multiformato
por **rectified** material, we recommend a 2 mm grout at least when using one size only and a 3 mm grout for multisizes laying solution
pour le matériel **rectifié** prévoir un minimum de 2mm de joint et 3mm pour la pose multiformat
fuer **retifiziertes** material-monoverlegung wollen sie bitte eine fugue von 2 mm vorsehen - fuer modulerlegung eine fugue von 3 mm





UNICOMSTARKER AND

green

italiano

L'azienda è impegnata nella continua innovazione tecnologica dei propri processi per realizzare prodotti sempre più rispondenti alle richieste del mercato e nell'ottica di:

- riduzione del consumo energetico dei processi di produzione;
- riduzione delle emissioni nell'aria e nell'acqua;
- miglioramento dell'informazione al consumatore e della gestione dei rifiuti.

Per limitare il proprio impatto ambientale UNICOMSTARKER si preoccupa che:

- gli scarti di lavorazione sono completamente gestiti e riutilizzati;
- tutti gli stabilimenti produttivi sono dotati di impianto di depurazione delle acque a circuito chiuso con recupero totale degli scarichi idrici provenienti dal ciclo produttivo e nessuno scarico in ambiente;
- le emissioni gassose sono autorizzate dall'autorità competente, dotate di impianti per l'abbattimento degli inquinanti e sottoposte a controllo periodico per verifica del rispetto della legislazione vigente;
- i rifiuti industriali sono smaltiti in conformità alle direttive comunitarie;
- gli imballaggi sono destinati al recupero e riutilizzo;
- l'impatto acustico nell'ambiente è attenuato con l'utilizzo di tecnologie idonee.

Le piastrelle ceramiche prodotte sono:

- un prodotto con una lunga durata di vita
- riciclabili al termine dell'utilizzo

english

The company is committed to the continued technological innovation of its processes to create products that increasingly meet the demands of the market and focus on:

- reduced energy consumption in production processes;
- reduced emissions into the air and water;
- improving consumer awareness and waste management.

To curb its environmental impact, UNICOMSTARKER has taken the following steps:

- manufacturing rejects are fully managed and reused;
- all the production units are equipped with a closed-circuit water purification plant with total recovery of liquid discharges coming from the production cycle and no discharges into the environment;
- emissions of gases are authorised by the competent authority, pollutant abatement systems are fitted and undergo periodic checks to verify they comply with the current laws;
- industrial waste is disposed of in compliance with the community directives;
- packaging is sent off to be recycled and reused;
- the acoustic impact on the environment is toned down via the use of suitable technologies.

The ceramic tiles produced are:

- a long-lasting product
- recyclable at the end of their use

UNICOMSTARKER DEBRIS COLLECTION
IS A UNICOMSTARKER'S PROJECT

CONTACTS

UNICOM SRL
via flumendosa 7
41042 fiorano modenese
modena italy
T +39 (0)536 926011
F italy +39 (0)536 926038
F world +39 (0)536 926033
F europe +39 (0)536 926023
unicomstarker.com

UNICOMSTARKER SHOWROOM
via flumendosa 7
41042 fiorano modenese
modena italy
T +39 (0)536 926011



Quanto contenuto nel catalogo è indicativo e non esaustivo riguardo a grafiche, decori, colori, imballi e dimensioni.
The content of this catalogue is only indicative and not exhaustive in respect of graphics, decorations, colours, packaging and sizes
Le contenu de notre catalogue concernant les decors, coloris, graphiques, emballage et dimensions est indicatif.
Was im Katalog enthalten ist, ist ein Hinweis und nicht erschöpfend in Bezug auf Grafiken, Dekorationen, Farben, Verpackung und Abmessungen.



**think
outside
the box**

